



Eekhoornstraat 3 | 9100 Sint-Niklaas
 Tel 03 778 18 27 | Fax 03 777 84 01 | info@kamielsmet.be



Electro-Test vzw/asbl
 Erkend controleorganisme - Organisme de contrôle agréé
 www.electro-test.be - info@electro-test.be

Maatschappelijke zetel/Siège social:
 Kerkstraat 33 - 1820 Melsbroek
 Tel: 02/751.98.39 - Fax: 02/751.52.09

Verslag van onderzoek: Distributienetbeheerder / Gestionnaire de réseau de distribution: *Eandis*
Rapport de contrôle: N° Teller / N° Compteur: _____
 Verslag N° / N° Rapport: 931115 EAN Code: _____

Aard van onderzoek: AREI 86 87/86 87/88 88 95 97 270 271 276 276bis TT TN IT
 Genre de contrôle : RGIE Voorschriften netbeheerder Prescription du gest.de réseau de distr.

Plaats van het onderzoek / Lieu du contrôle : [931115 _ 2013-12-17]

Straatnaam + N° / Nom Rue +N°: *Achterhof 12* Installateur: *Elektro Kamiel Smet*
 Gemeente / Commune: *Hamme* B.t.w./T.v.a.: *0459-347-479*
 Postcode / Code Postal: *9220* Ik/ C.I. : _____

Eigenaar / Propriétaire: *Jansens* Adres / Adresse: *Idem*
 Inspecteur: *Haelewaters Roger* Datum van onderzoek / Date du controle: *17/12/2013*

Onderzoek / Contrôle : Woning/Maison Apart: _____ Andere / Autre: _____

Spanning: *1N400V* Meter / Bord verbinding: *10mm²* XVB _____ Max. beveiliging: *40* A
 Tension: _____ Liaison compteur-tableau: _____ Protection max.: _____

Aardelektrode: *Pen / Piquets* 16.3 Ohm Isolatie: *8.3* MOhm Aantal verdeelborden: *1*
 Electrode de terre: _____ Isolement: _____ Nombre de tableaux: _____

Différentielschakelaars / Interrupteurs différentiels: Aantal eindstroombanen / Nombre de circuits terminaux: *17*

In (A)	Δ In (mA)	Type	Eindstroombanen / Circuits terminaux	TestΔIn	1.ΔIn	AREI / RGIE
<i>40</i>	<i>300</i>	<i>A</i>	<i>Voor alle kringen</i>	<i>OK</i>	<i>OK</i>	<i>271</i>

Item invoegen

Visueel nazicht Algemeen/ Contrôle Générale: *OK* Directe aanraking/ Contact direct: *OK* Indirecte aanraking/ Contact indirect: *OK*
 Aansluitingen/ Raccordements: *OK* Potentiaalvereffeningen / Liaisons équipotentielles: *OK*

Inbreuken / Infractions

GEEN
NEANT

Item invoegen

Bijkomende Inbreuken/ Infractions supplémentaires:
Geen / Néant

Opmerkingen / Remarques :
de keuring betreft het bord in de aanbouw



Eekhoornstraat 3 | 9100 Sint-Niklaas
 Tel 03 778 18 27 | Fax 03 777 84 01 | info@kamielsmet.be

ELEKTRO Besluit / Conclusion: NV

[931115 _ 2013-12-17]

De installatie is conform met het AREI en mag in dienst blijven.
 L'installation est conforme au RGIE et peut rester en service.

Het ééndraadschema en opstellingsschema werden voor gezien getekend en stemmen overeen met de installatie.
 Le schéma unifilaire et le schéma de position sont visés et sont conforme avec l'installation.

Item invoegen

Art_271

Het controlebezoek door E.T. voorzien door Art. 271 van het AREI moet plaats hebben uiterlijk op:

Controlebezoek op:
 Visite de contrôle prévue:
 17/12/2038

La visite de contrôle prévue par l'art 271 du RGIE doit avoir lieu au plus tard le:

Voor de directeur, de inspecteur -
 Pour le directeur, l'inspecteur:

Foto Installatie / Installation:

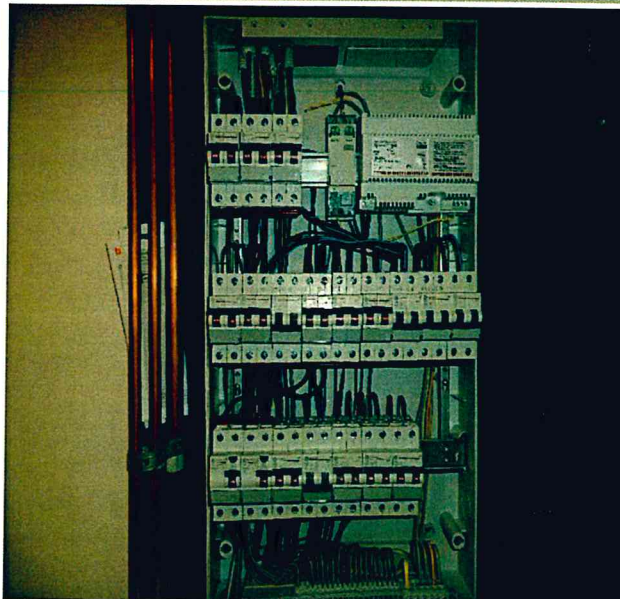

Items

VISUM (Datum / Date):

NOTA: a) de verplichting het P.V. van het onderzoek te bewaren in het dossier van de elektrische installatie. b) de verplichting in het dossier elke wijziging aangebracht aan de elektrische installatie te vermelden. c) de verplichting de F.O.D. die energie onder zijn bevoegdheid heeft onmiddellijk in te lichten over elk ongeluk aan personen overkomen en rechtstreeks of onrechtstreeks te wijten aan de aanwezigheid van elektriciteit. d) de verplichting, wanneer er overtredingen zijn vastgesteld tijdens het controleonderzoek, een nieuw controleonderzoek te doen verrichten door hetzelfde erkend controle organisme om na te gaan of na afloop van de termijn van één jaar de overtredingen verdwenen zijn. Indien tijdens dat tweede onderzoek wordt vastgesteld dat er nog overtredingen overblijven, moet het erkend organisme een kopie van het proces-verbaal van het controleonderzoek sturen naar de Algemene Directie Energie die belast is met het hoog toezicht op de huishoudelijke elektrische installaties.

NOTE: l'obligation de conserver le P.V. du contrôle dans le dossier de l'installation électrique. b) l'obligation de renseigner dans le dossier toute modification intervenue dans l'installation électrique. c) l'obligation d'aviser immédiatement le S.P.F. ayant comme une de ses compétences l'Energie, de tout accident survenu à des personnes, dû, directement ou indirectement, à la présence d'électricité. d) l'obligation lorsque des infractions ont été constatées lors du contrôle, de faire effectuer un nouveau contrôle par le même organisme agréé, un an après le premier contrôle, afin de vérifier la disparition des infractions. Si, lors de ce dernier contrôle, des infractions subsistent, l'organisme agréé est obligé d'envoyer une copie du procès-verbal du contrôle à la Direction Générale de l'Energie préposée à la haute surveillance des installations électriques domestiques.

RAPP.ELS/EI1.T.V.01 - 20.12.12

DEXIA: 068-2117692-15	IBAN: BE79734112600033	BE0434.433.603	KBC: 734-1126000-33
BIC: KREDBEBB	RPR BRUSSEL		